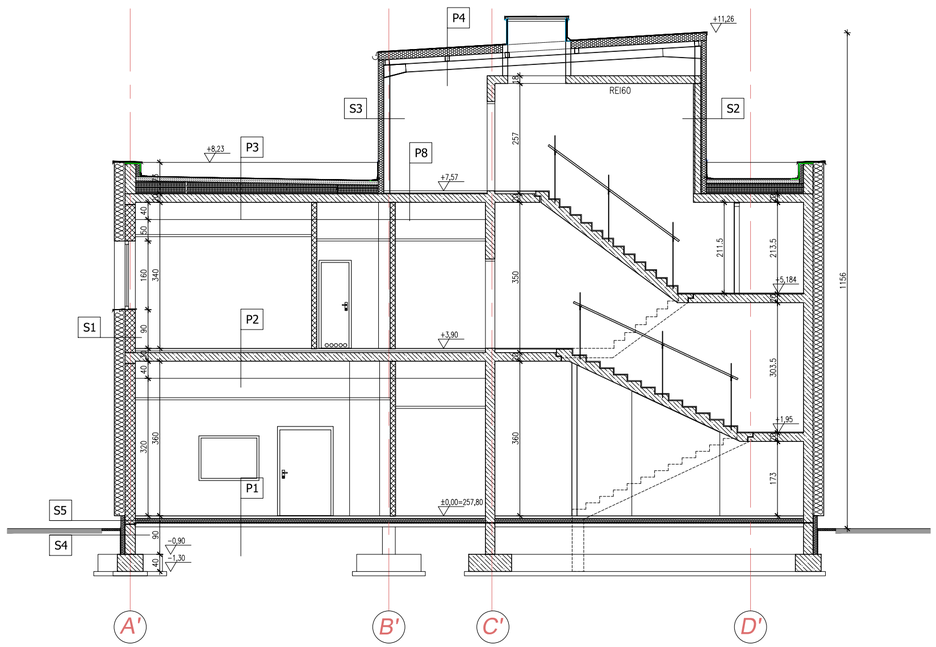

P4

1,2mm	FOLIA DACHOWA PVC
16cm	PŁYTA WARSTWOWA PIR+ REI30 Uc=0,24
	KONSTUKCJA STALOWA WG PT. KONSTRUKCJI

P3

2,5mm	EPDM MEMBRANA
10cm	PŁYTA BETONOWA
20–30cm	KLINY STYROPIANOWE
	PAROIZOLACJA PE 0,2mm
20cm	STROP ŻELBETOWY
	PRZESTRZEŃ MIĘDZYSUFITOWA
	SUFIT PODWIESZONY

P2

	WYKŁADZINA PVC/GRES
5cm	WYLEWKA ZBROJONA
4cm	STYROPIAN EPS100
20cm	STROP ŻELBETOWY
	PRZESTRZEŃ MIĘDZYSUFITOWA
	SUFIT PODWIESZONY

P1

	WYKŁADZINA PVC/GRES
5cm	WYLEWKA ZBROJONA
	FOLIA PE 0,2mm
10cm	STYROPIAN EPS100
	IZOLACJA PRZECIWWILGOCIOWA 1xPAPA ZGRZEWALNA
10cm	CHUDY BETON
	PIASEK ZAGĘSZCZONY

P8

	FARBA NIEPYLĄCA
5cm	WYLEWKA ZBROJONA
2cm	STYROPIAN EPS100
20cm	STROP ŻELBETOWY
	PRZESTRZEŃ MIĘDZYSUFITOWA
	SUFIT PODWIESZONY

S1

	TYNK SILIKONOWY
25cm	STYROPIAN EPS80 SAMOGASNĄCY
24cm	BLOCZKI SILIKATOWE
	TYNK GIPSOWY

S2

12cm	PŁYTA WARSTWOWA PIR
18cm	ŚCIANA ŻELBETOWA
	TYNK GIPSOWY

S3

12cm	PŁYTA WARSTWOWA PIR
	KONSTRUKCJA STALOWA

S4

	FOLIA KUBEŁKOWA
10cm	STYROPIAN EPS100
	IZOLACJA BITUMICZNA
24cm	ŚCIANA ŻELBETOWA

S5

	TYNK MOZAIKOWY
10cm	STYROPIAN EPS100
	IZOLACJA BITUMICZNA
24cm	BLOCZKI SILIKATOWE

- ŚCIANY ZEWNĘTRZNE BUDYNKU Z BLOCZKÓW SILIKATOWYCH
- ŚCIANY ZEWNĘTRZNE WENTYLATORNI Z PŁYT WARSTWOWYCH PIR
- DYLATACJE ŚCIENNE,SUFITOWE I POSADZKOWE SYSTEMOWE
- MURKI ATTYKOWE WYKONAĆ JAKO ŻELBETOWE
- PARAPETY ZEWNĘTRZNE SYSTEMOWE Z BLACHY TYTAN–CYNK
- PARAPETY WEWNĘTRZNE Z KONGLOMERATU MURMUROWEGO GRUBOŚCI 3cm, WYSUNĄĆ 3cm POZA OBRYS ŚCIANY
- POD FOLIĘ DACHOWĄ PVC NALEŻY UŁOŻYĆ WARSTWĘ WŁÓKNINY A W NARÓŻACH WYPUKŁYCH UŁOŻYĆ BLACHĘ POŚLIZGOWĄ
- RURY SPUSTOWE W OBUDOWIE GK PRZESTRZEŃ WYPEŁNIĆ GRANULATEM Z WEŁNY MINERALNEJ

ŻELBET

BLOCZEK SILIKATOWY

PŁYTA WARSTWOWA PIR

ARCO SYSTEM SP.Z O.O.
ul. Unii Europejskiej 24, 32-600 Oświęcim
tel./fax: +48 33 842 32 95, email: biuro@arco-system.pl

Inwestor:

Śląski Uniwersytet Medyczny w Katowicach
ul. Poniatowskiego 15, 40-055 Katowice

Projekt:

BUDOWA OŚRODKA DLA PACJENTÓW CHORYCH NA STWARDNIENIE ROZSIANE W RAMACH PRZEDSIĘWZIĘCIA POD NAZWĄ" OCENA EFEKTYWNOŚCI INOWACYJNEGO MODELU PIERWSZEGO W POLSCE KOMPLEKSOWEGO OŚRODKA DLA CHORYCH NA SM"
Działka nr 3845/14 (K.MAPY 14 OBRĘB ZABRZE 12)

Faza:	Branża:
PROJEKT WYKONAWCZY	ARCHITEKTURA

Treść rysunku:

PRZEKRÓJ A-A

Projektant:
mgr inż.arch.MACIEJ JEKIEŁEK nr.upr.1368/74/Kt

Sprawdził:
mgr inż.arch.WOJCIECH KRAMZA nr.upr.26/05/SLOKK/II

skala:	nr rysunku	data:
1:100	A-6	07.2021

Wszelkie prawa zastrzeżone, łącznie z prawem reprodukcji lub udostępniania osobom trzecim tego rysunku lub jego części, bez uprzedniego wyrażenia zgody przez prowadzącą Jednostkę Projektową.