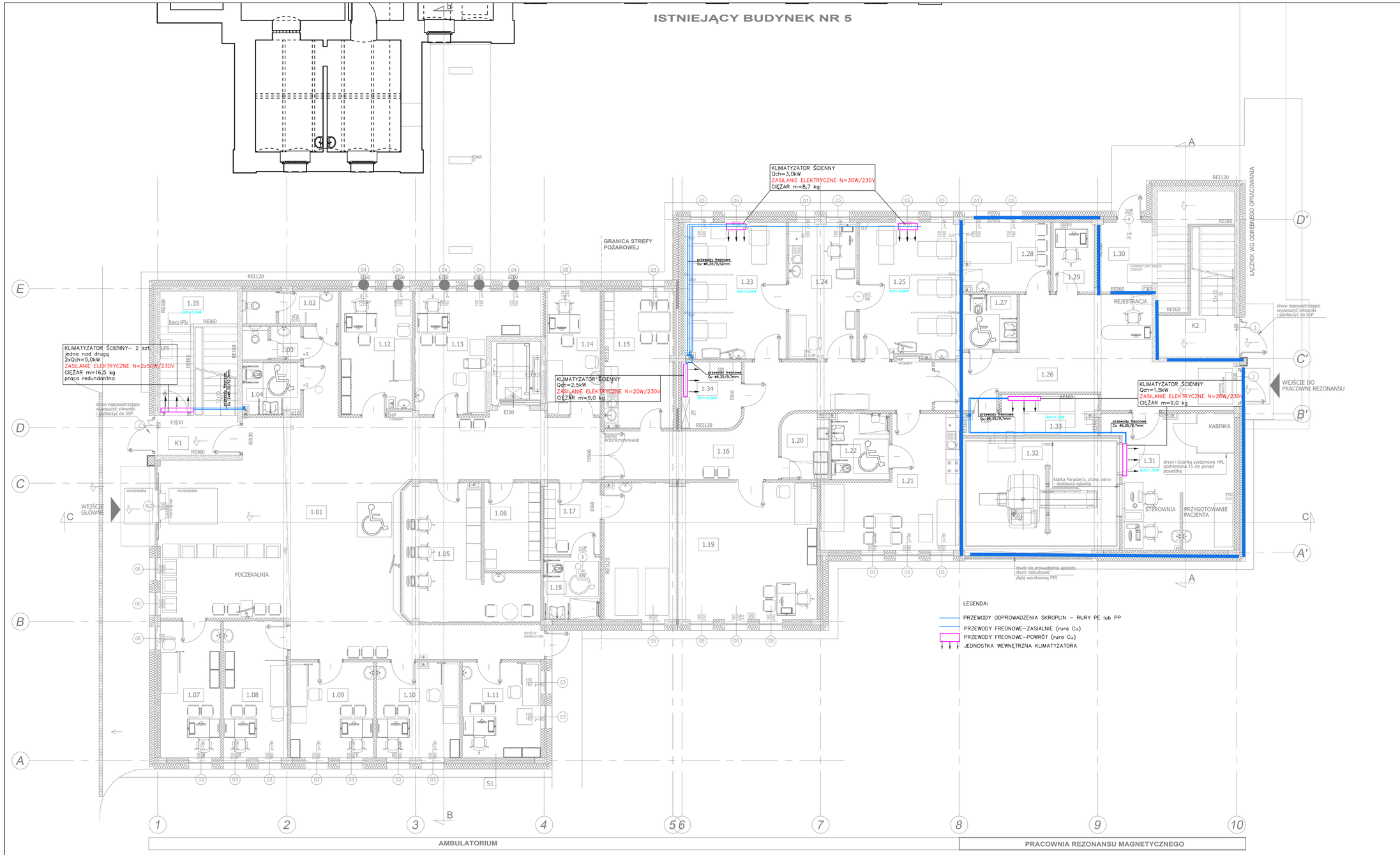

SPIS POMIESZCZEŃ

NUMER	NAZWA POMIESZCZENIA	POWIERZCHNIA
1.01	KOMUNIKACJA+POCZEKALNIA	131,4 m2
1.02	WC PACJENTÓW	5,7 m2
1.03	WC PERSONELU	3,6 m2
1.04	WC NIEPEŁNOSPRAWNYCH + DAMSKIE	5,3 m2
1.05	REJESTRACJA	25,5 m2
1.06	SZATNIA PACJENTÓW	9,3 m2
1.07	POKÓJ PORAD AMBULATORYJNYCH	15,4 m2
1.08	POKÓJ PORAD AMBULATORYJNYCH	16,4 m2
1.09	POKÓJ PORAD AMBULATORYJNYCH	14,9 m2
1.10	POKÓJ BADAŃ NAUKOWYCH	14,9 m2
1.11	POKÓJ BADAŃ NAUKOWYCH	14,0 m2
1.12	PRACOWNIA POTENCJAŁÓW WYWOŁANYCH	15,8 m2
1.13	PRACOWNIA OCT-OKULISTA/ USG-TCD PFO	21,2 m2
1.14	PRACOWNIA NEUROPSYCHOLOGICZNA	12,5 m2
1.15	POKÓJ SOCJALNY	17,9 m2
1.16	KOMUNIKACJA	34,8 m2
1.17	SZATNIA PACJENTÓW	7,5 m2
1.18	ŁAZIENKA PACJENTÓW	6,6 m2
1.19	SALA REHABILITACYJNA	54,7 m2
1.20	POMIESZCZENIE PORZĄDKOWE	5,6 m2
1.21	POKÓJ TERAPII ZAJĘCIOWEJ	26,5 m2
1.22	ŁAZIENKA	7,1 m2
1.23	SALA DO PODAWANIA WLEWÓW	25,9 m2
1.24	SALA ZABIEGOWA	17,3 m2
1.25	SALA DO PODAWANIA WLEWÓW	25,7 m2
1.26	KOMUNIKACJA	41,4 m2
1.27	WC NIEPEŁNOSPRAWNYCH	5,6 m2
1.28	SALA WYBUDZENIOWA	11,3 m2
1.29	ANEKS OPISU	5,2 m2
1.30	POMIESZCZENIE TECHNICZNE	17,3 m2
1.31	STEROWNIA + PRZYGOTOWANIE PACJENTA + KABINKA	29,7 m2
1.32	PRACOWNIA REZONANSU MAGNETYCZNEGO	29,1 m2
1.33	POMIESZCZENIE TECHNICZNE	8,8 m2
1.34	ROZDZIELNIA GŁÓWNA + SERWEROWNIA	7,3 m2
1.35	POMIESZCZENIE TECHNICZNE	9,8 m2
	RAZEM:	701,0 m2
K1	KLATKA SCHODOWA	14,3m2
K2	KLATKA SCHODOWA	13,4 m2
	RAZEM:	728,7 m2

ARCO SYSTEM SP.Z O.O.
ul. Unii Europejskiej 24, 32-600 Oświęcim
tel./fax: +48 33 842 32 95, email: biuro@arco-system.pl

Inwestor:
Śląski Uniwersytet Medyczny w Katowicach
ul. Poniatowskiego 15, 40-055 Katowice

Projekt:
BUDOWA OŚRODKA DLA PACJENTÓW CHORYCH NA STWARDNIENIE ROZSIANE W RAMACH PRZEDSIĘWZIĘCIA POD NAZWĄ" OCENA EFEKTYWNOŚCI INOWACYJNEGO MODELU PIERWSZEGO W POLSCE KOMPLEKSOWEGO OŚRODKA DLA CHORYCH NA SM"
Działka nr 3845/14 (K.MAPY 14 OBRĘB ZABRZE 12)

Faza:	Branża:
PROJEKT WYKONAWCZY	SANITARNA

Treść rysunku:
RZUT PARTERU-INSTALACJA KLIMATYZACJI

Projektant:
mgr inż. Wojciech Ciepliński Nr.Upr. 450/02

Sprawdził:
mgr inż. Janusz Piechowicz Nr.Upr. 444/02

skala:	nr rysunku	data:
1:100	W-5	07.2021

Wszelkie prawa zastrzeżone, łącznie z prawem reprodukcji lub udostępniania osobom trzecim tego rysunku lub jego części, bez uprzedniego wyrażenia zgody przez prowadzącą Jednostkę Projektową.

A2+2