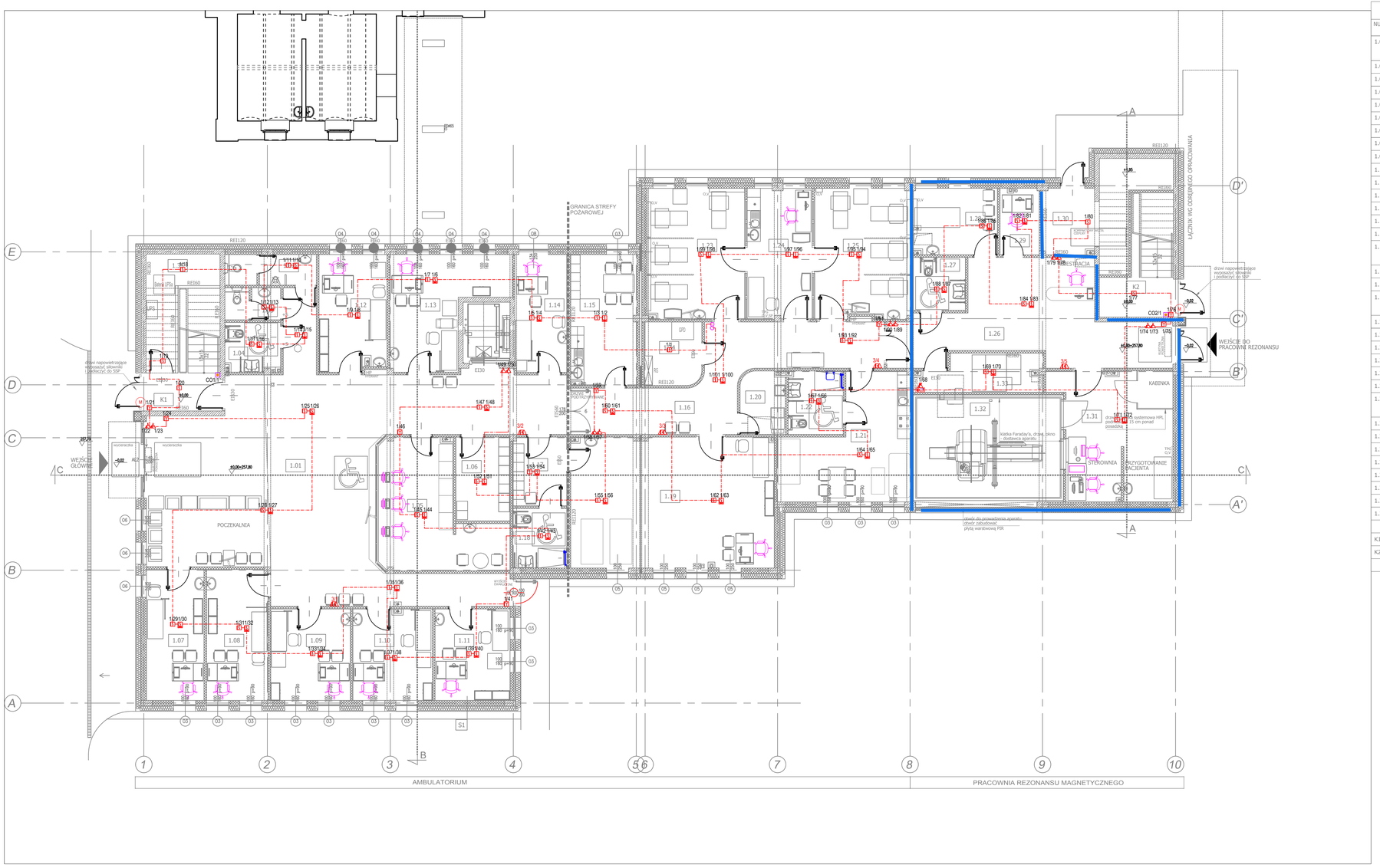

SPIS POMIESZCZEŃ

NUMER	NAZWA POMIESZCZENIA	POWIERZCHNIA	RODZAJ WYKOŃCZENIA PODŁOGI	RODZAJ WYKOŃCZENIA ŚCIAN	RODZAJ SUFITU PODWIESZONEGO
1.01	KOMUNIKACJA+POCZEKALNIA	131,4 m2	PVC	OKŁADZINA ŚCIENNA NA BAZIE ŻYWIC MODYFIKOWANYCH PRZECIWUDERZENIOWO +160cm POWYŻEJ FARBA ZMYWALNA	KASETONOWY +280cm
1.02	WC PACJENTÓW	5,7 m2	KAUCZUK	PVC ŚCIENNE	KARTONOWO-GIPSOWY +250 cm
1.03	WC PERSONELU	3,6 m2	KAUCZUK	PVC ŚCIENNE	KARTONOWO-GIPSOWY +250 cm
1.04	WC NIEPEŁNOSPRAWNYCH + DAMSKIE	5,3 m2	KAUCZUK	PVC ŚCIENNE	KARTONOWO-GIPSOWY +250 cm
1.05	REJESTRACJA	25,5 m2	PVC	FARBA ZMYWALNA	KASETONOWY +280cm
1.06	SZATNIA PACJENTÓW	9,3 m2	PVC	FARBA ZMYWALNA	KASETONOWY +250cm
1.07	POKÓJ PORAD AMBULATORYJNYCH	15,4 m2	PVC	FARBA ZMYWALNA	KASETONOWY +270cm
1.08	POKÓJ PORAD AMBULATORYJNYCH	16,4 m2	PVC	FARBA ZMYWALNA	KASETONOWY +270cm
1.09	POKÓJ PORAD AMBULATORYJNYCH	14,9 m2	PVC	FARBA ZMYWALNA	KASETONOWY +270cm
1.10	POKÓJ BADAŃ NAUKOWYCH	14,9 m2	PVC	FARBA ZMYWALNA	KASETONOWY +270cm
1.11	POKÓJ BADAŃ NAUKOWYCH	14,0 m2	PVC	FARBA ZMYWALNA	KASETONOWY +270cm
1.12	PRACOWNIA POTENCJAŁÓW WYWOŁANYCH	21,9 m2	PVC	FARBA SZOROWALNA KL. I	KASETONOWY +270cm
1.13	PRACOWNIA OCT-OKULISTA/ USG-TCD PRO	16,3 m2	PVC	FARBA ZMYWALNA	KASETONOWY +270cm
1.14	PRACOWNIA NEUROPSYCHOLOGICZNA	12,5 m2	PVC	FARBA ZMYWALNA	KASETONOWY +270cm
1.15	POKÓJ SOCJALNY	17,9 m2	PVC	FARBA ZMYWALNA	KASETONOWY +270cm
1.16	KOMUNIKACJA	34,8 m2	PVC	OKŁADZINA ŚCIENNA NA BAZIE ŻYWIC MODYFIKOWANYCH PRZECIWUDERZENIOWO +160cm POWYŻEJ FARBA ZMYWALNA	KASETONOWY +250cm
1.17	SZATNIA PACJENTÓW	7,5 m2	PVC	FARBA ZMYWALNA	KASETONOWY +250cm
1.18	ŁAZIENKA PACJENTÓW	6,6 m2	KAUCZUK	PVC ŚCIENNE	KARTONOWO-GIPSOWY +250 cm
1.19	SALA REHABILITACYJNA	54,7 m2	PVC	OKŁADZINA ŚCIENNA NA BAZIE ŻYWIC MODYFIKOWANYCH PRZECIWUDERZENIOWO +160cm POWYŻEJ FARBA ZMYWALNA	KASETONOWY +300cm
1.20	POMIESZCZENIE PORZĄDKOWE	5,6 m2	GRES	GLAZURA 205 cm	KARTONOWO-GIPSOWY +250 cm
1.21	POKÓJ TERAPII ZAJĘCIOWEJ	26,5 m2	PVC	FARBA ZMYWALNA	KASETONOWY +260cm
1.22	ŁAZIENKA	7,1 m2	KAUCZUK	PVC ŚCIENNE	KARTONOWO-GIPSOWY +250 cm
1.23	SALA DO PODAWANIA WLEWÓW	25,9 m2	PVC	FARBA SZOROWALNA KL. I	KASETONOWY +270 cm
1.24	SALA ZABIEGOWA	17,3 m2	PVC	FARBA SZOROWALNA KL. I	KASETONOWY HIGIENICZNY SZCZELNY +270 cm
1.25	SALA DO PODAWANIA WLEWÓW	25,7 m2	PVC	FARBA SZOROWALNA KL. I	KASETONOWY +270 cm
1.26	KOMUNIKACJA	41,4 m2	PVC	OKŁADZINA ŚCIENNA NA BAZIE ŻYWIC MODYFIKOWANYCH PRZECIWUDERZENIOWO +160cm POWYŻEJ FARBA ZMYWALNA	KASETONOWY +250 cm
1.27	WC NIEPEŁNOSPRAWNYCH	5,6 m2	KAUCZUK	PVC ŚCIENNE	KARTONOWO-GIPSOWY +250 cm
1.28	SALA WYBUDZENIOWA	11,3 m2	PVC	FARBA SZOROWALNA KL. I	KASETONOWY +270 cm
1.29	ANEKS OPISU	5,2 m2	PVC	FARBA ZMYWALNA	KASETONOWY +250cm
1.30	POMIESZCZENIE TECHNICZNE	17,3 m2	PVC	FARBA ZMYWALNA	
1.31	STEROWNIA + PRZYGOTOWANIE PACJENTA + KABINKA	29,7 m2	PVC-przewodząca	FARBA SZOROWALNA KL. I	KASETONOWY +270cm
1.32	PRACOWNIA REZONANSU MAGNETYCZNEGO	29,1 m2	dostawca aparatu	dostawca aparatu	dostawca aparatu
1.33	POMIESZCZENIE TECHNICZNE	8,8 m2	PVC	FARBA ZMYWALNA	KASETONOWY +250cm
1.34	POMIESZCZENIE TECHNICZNE	7,3 m2	PVC	FARBA ZMYWALNA	
	RAZEM:	707,6 m2			
K1	KLATKA SCHODOWA	24,1m2	GRES	FARBA ZMYWALNA	
K2	KLATKA SCHODOWA	13,4 m2	GRES	FARBA ZMYWALNA	
	RAZEM:	756,8 m2			

Legenda:

- CSP – Centrala sygnalizacji pożarowej
- CO – Centrala Odsymania
- Optyczna czujka dymu
- Wskaźnik zadziałania
- Ręczny ostrzegacz pożarowy
- Adresowalny sygnalizator akustyczny
- Sygnalizator optyczno-akustyczny z puszką PIP-1A
- Element kontrolno-sterujący
- Element wielowejściowy sterujący
- Element wielowejściowy kontrolny
- Czujka zasysająca
- Przycisk odsymania
- Siłownik drzwi napowietrzających

ARCO SYSTEM SP.Z O.O.
ul. Unii Europejskiej 24, 32-600 Oświęcim
tel./fax: +48 33 842 32 95, email: biuro@arco-system.pl

Zamawiający:

Śląski Uniwersytet Medyczny w Katowicach
ul. Poniatowskiego 15, 40-055 Katowice

Projekt:

BUDOWA OŚRODKA DLA PACJENTÓW CHORYCH NA STARDNIENIE ROZSIANE W RAMACH PRZEDSIĘWIĘCIA POD NAZWĄ" OCENA EFEKTYWNOŚCI INOWACYJNEGO MODELU PIERWSZEGO W POLSCE KOMPLEKSOWEGO OŚRODKA DLA CHORYCH NA SM"
Działka nr 3845/14 (K.MAPY 14 OBRĘB ZABRZE 12)

Faza:	Branża:
PROJEKT WYKONAWCZY	INSTALACJE ELEKTRYCZNE

Treść rysunku:

RZUT PARTERU - PLAN INSTALACJI SSP

Projektant:

mgr inż. KRZYSZTOF RAŹNIEWSKI Nr.Upr. SLK/4700/PWOE/13

Sprawdził:

mgr inż. SZYMON PARUCH Nr.Upr. SLK/4930/POOE/13

skala:	nr rysunku	data:
1:100	IE201	06.2021

Wszelkie prawa zastrzeżone, łącznie z prawem reprodukcji lub udostępniania osobom trzecim tego rysunku lub jego części, bez uprzedniego wyrażenia zgody przez prowadzącą Jednostkę Projektową.